



MINISTERUL MEDIULUI,  
APELOR ȘI PĂDURILOR  
ADMINISTRAȚIA NAȚIONALĂ DE METEOROLOGIE



---

## **ESTIMAREA EVOLUȚIEI VALORILOR TERMICE ȘI A PRECIPITAȚIILOR ÎN INTERVALUL 14 - 27 IUNIE 2021**

Estimarea este realizată folosind produsele numerice ale Centrului European pentru prognoze pe medie durată (ECMWF) de la Reading, Anglia. Sunt prognozate temperaturile maxime și minime, mediate pentru fiecare regiune a țării și adaptate local cu modele statistice și sunt indicate perioadele cu probabilitatea cea mai ridicată de apariție a precipitațiilor.

## BANAT

Pe parcursul primei săptămâni, vremea va fi în încălzire treptată, dar semnificativă, astfel că de la valori ușor sub cele normale pentru a doua decadă a lunii iunie în primele zile (maxime de 22...25 de grade și minime de 8...12 grade) temperatura aerului va ajunge până la medii diurne de 30...33 de grade și nocturne de 15...18 grade. În cea de-a doua săptămână, vor fi ușoare variații termice, dar vremea se va menține călduroasă în majoritatea zilelor, cu temperaturi maxime de 29...32 de grade și minime de 16...19 grade, mediat regional.

În prima parte a intervalului de referință, vor fi averse pe spații restrânse, în special în orele după-amiezilor. Din 20 iunie, probabilitatea de ploaie va fi mai ridicată și local vor fi posibile cantități de apă mai însemnate, cu precădere în perioada 22-23 iunie.

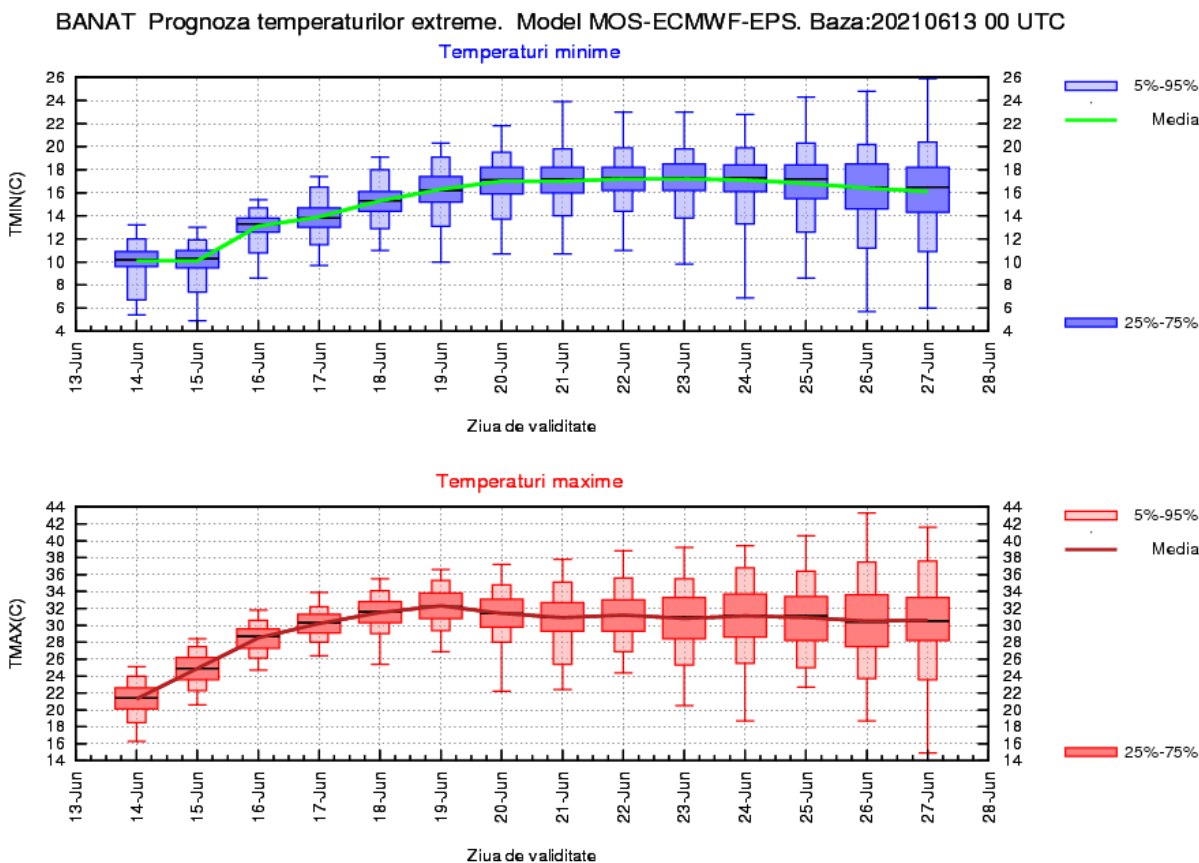

## CRIȘANA

În prima săptămână, încălzirea treptată, dar semnificativă a vremii va determina creșterea temperaturii de la valori ușor mai mici decât cele normale pentru a doua decadă a lunii iunie în primele zile (maxime de 22...25 de grade și minime de 8...12 grade) la medii diurne de 30...32 de grade și nocturne de 15...18 grade. În cea de-a doua săptămână, deși vor fi ușoare variații termice, vremea se va menține călduroasă în majoritatea zilelor, cu temperaturi maxime de 29...32 de grade și minime de 16...19 grade, mediat regional.

Vor fi ploi pe arii restrânse, în orele după-amiezilor, în prima parte a intervalului de referință. Din 21 iunie, probabilitatea de ploaie va fi mai ridicată și local vor fi posibile cantități de apă mai însemnate, cu precădere în perioada 22-24 iunie.

CRISANA Prognoza temperaturilor extreme. Model MOS-ECMWF-EPS. Baza:20210613 00 UTC

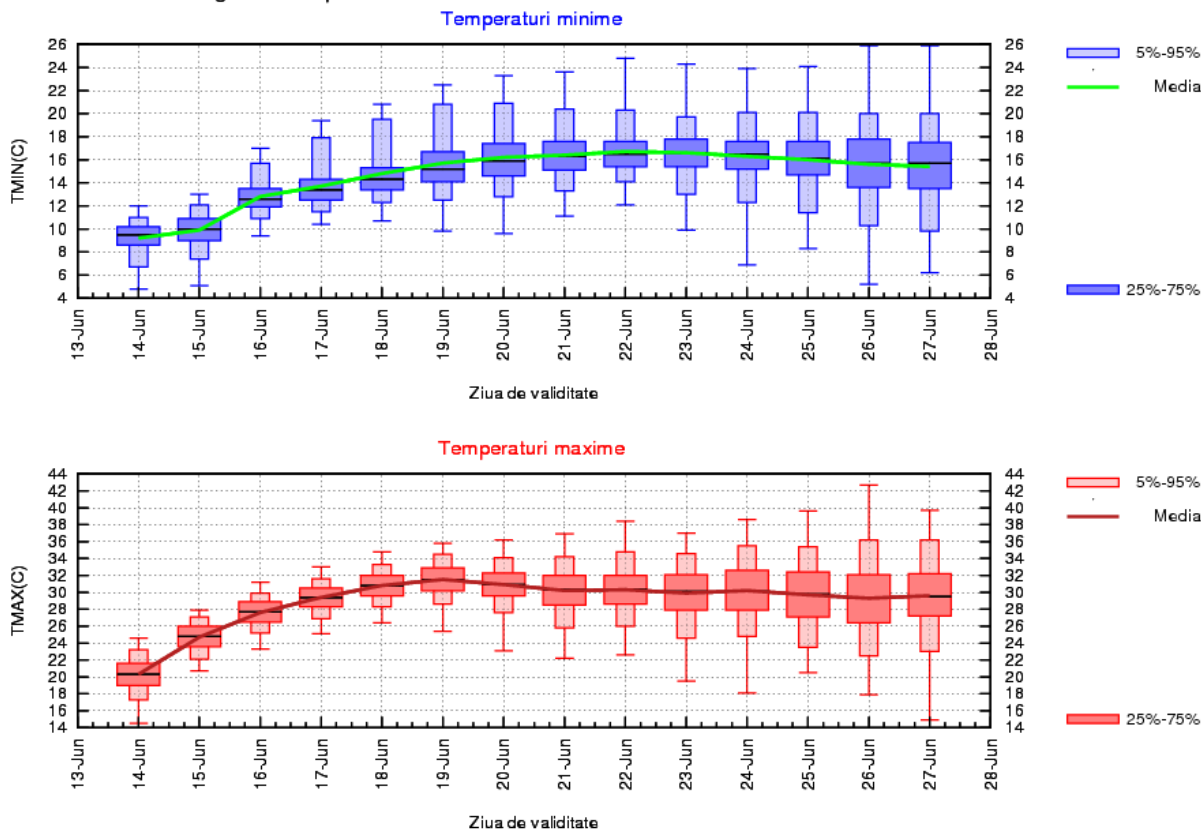

## TRANSILVANIA

Intervalul va debuta cu vreme răcoroasă, cu temperaturi maxime de 17...23 de grade și minime de 7...11 grade. Apoi, încălzirea vremii va fi semnificativă, determinând înregistrarea de valori diurne, mediat regional, de 24...29 de grade și nocturne de 10...15 grade. Vremea se va menține caldă până spre sfârșitul perioadei, cu ușoare variații de la o zi la alta.

În primele zile și din nou după data de 21 iunie, în special în cursul după-amiezilor, probabilitatea pentru averse (local mai însemnate cantitativ) va fi ridicată.

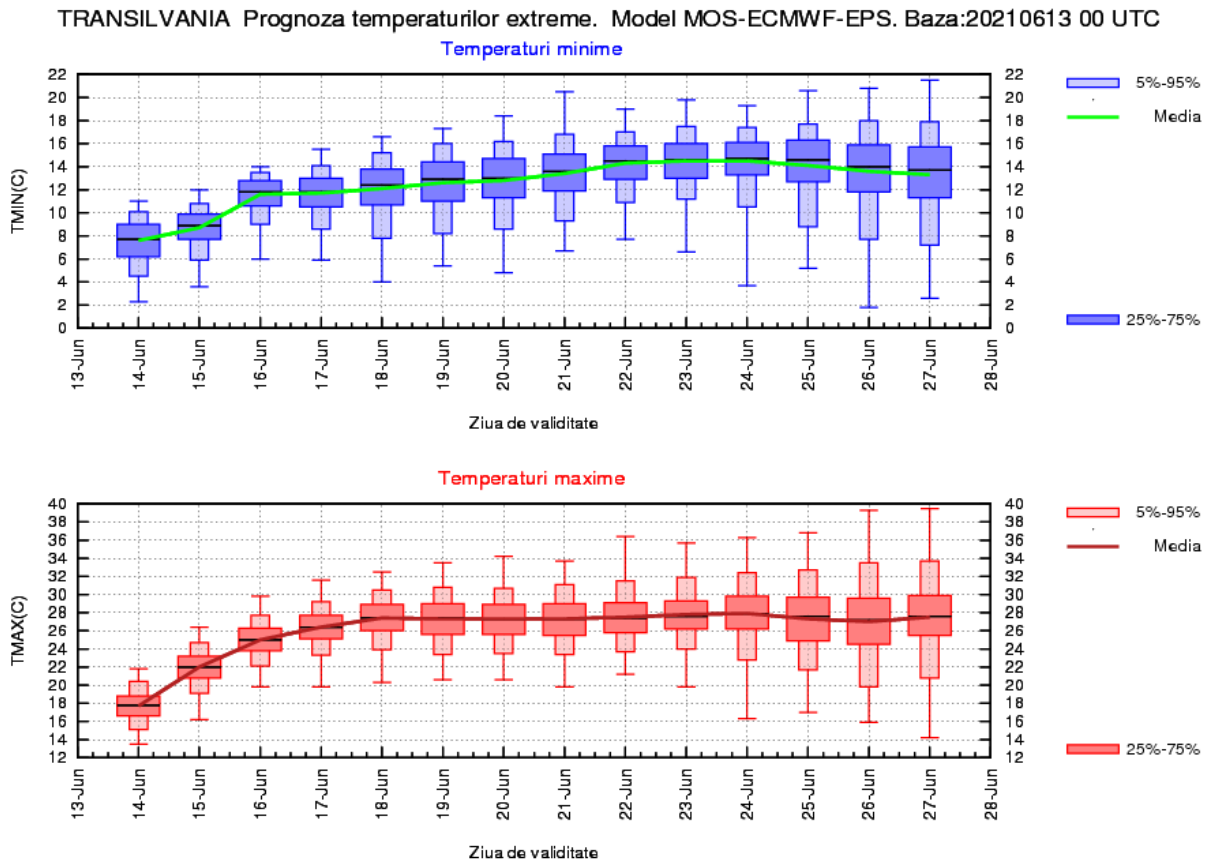

## MARAMUREȘ

În prima săptămână, încălzirea treptată, dar semnificativă a vremii va determina creșterea temperaturii de la valori mai mici decât cele normale pentru a doua decadă a lunii iunie în primele zile (maxime de 22...24 de grade și minime de 9...11 grade) la medii diurne de 25...29 de grade și nocturne de 13...16 grade. În cea de-a doua săptămână, deși vor fi ușoare variații termice, vremea se va menține caldă în majoritatea zilelor.

Vor fi averse locale la începutul intervalului, iar probabilitatea de ploaie va fi ridicată după data de 22 iunie.

MARAMURES Prognoza temperaturilor extreme. Model MOS-ECMWF-EPS. Baza:20210613 00 UTC

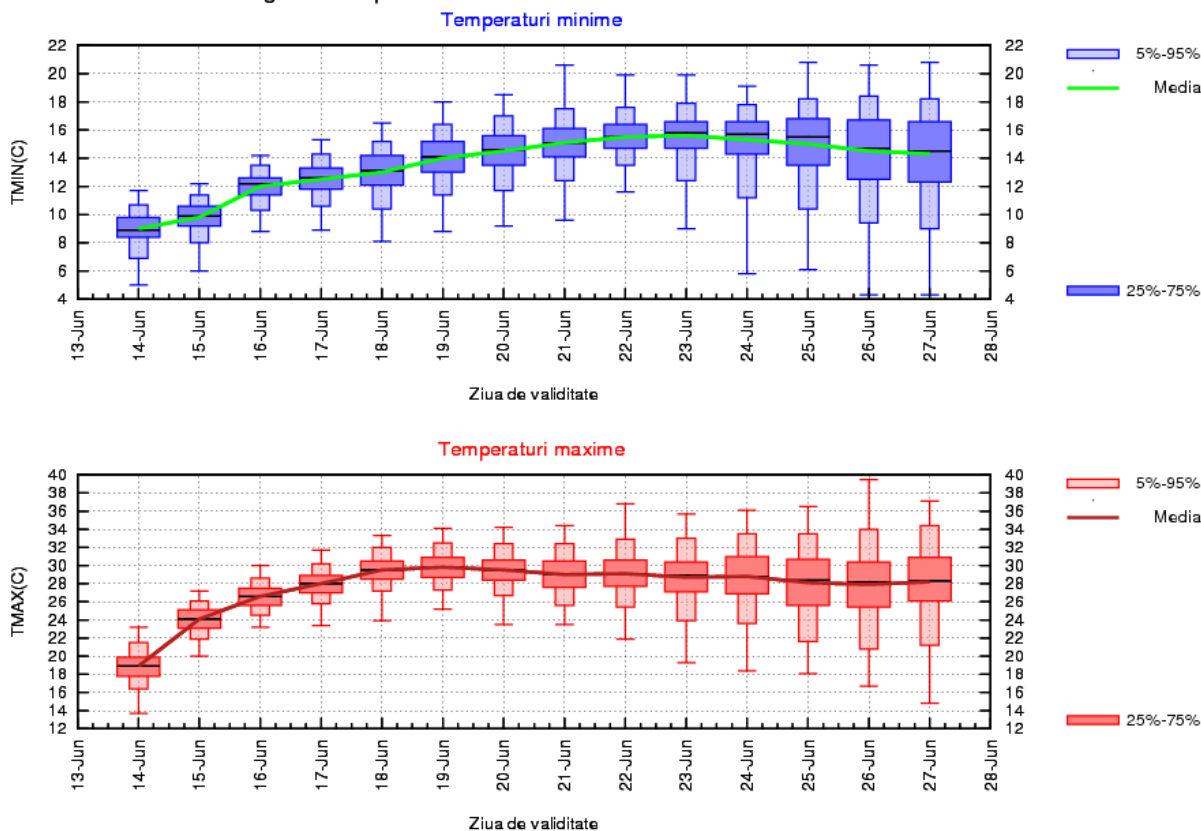

## MOLDOVA

Primele zile ale intervalului vor fi caracterizate de o vreme răcoară, cu medii ale maximelor diurne de 20...24 de grade și ale minimelor de 11...15 grade. Ulterior, în special în cea de-a doua săptămână, temperatura aerului va ajunge la valori în jurul celor climatologic specifice pentru a doua parte a lunii iunie, iar în unele zile vremea va fi chiar mai caldă decât normal, cu maxime de 25...29 de grade și minime de 14...17 grade, mediat regional.

La începutul primei săptămâni aversele vor fi frecvente și local însemnate cantitativ. Probabilitatea de ploaie va fi ridicată și după data de 21 iunie.

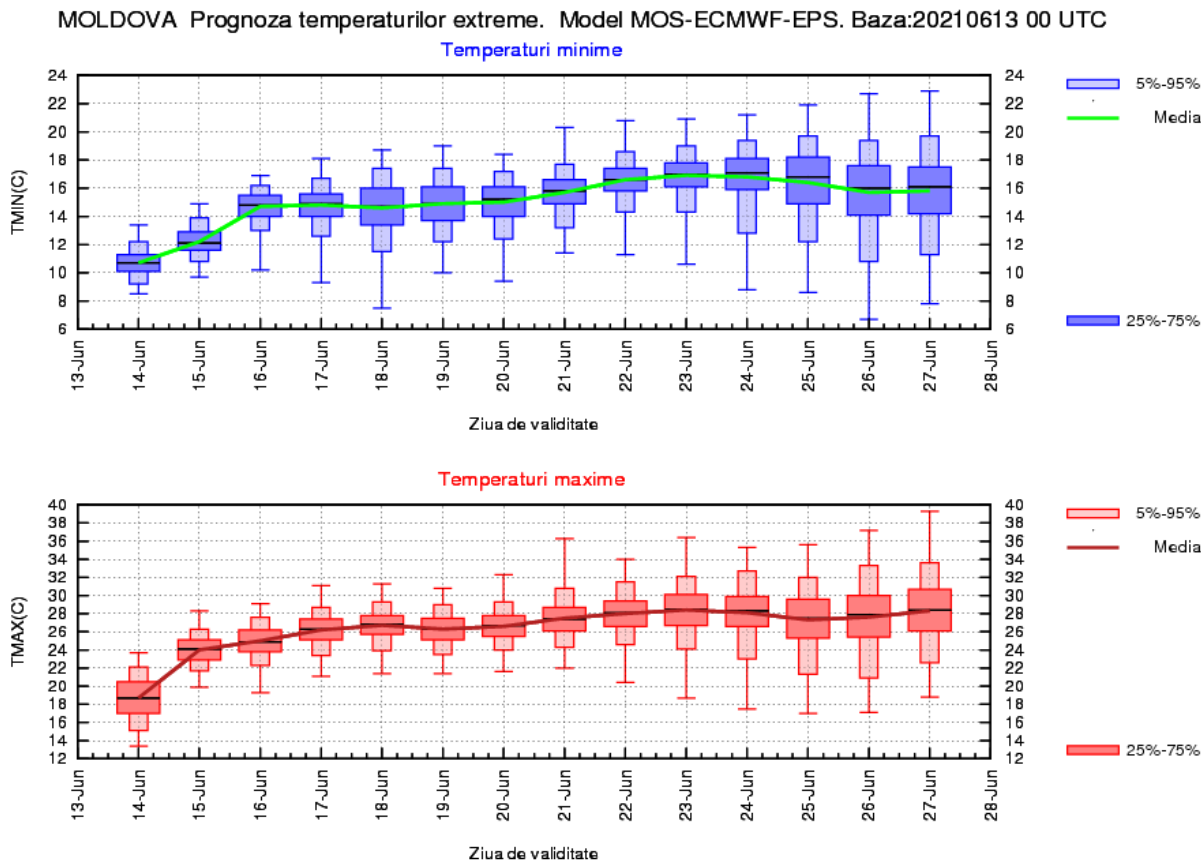

## DOBROGEA

În prima săptămână, vremea va fi relativ răcoară în majoritatea zilelor, cu valori diurne de 20...24 de grade și nocturne de 12...15 grade, mediat regional. Ulterior, vremea va fi caracterizată de un regim termic apropiat de cel normal în ultima decadă a lunii iunie, cu maxime de 24...28 de grade și minime de 15...18 grade.

Probabilitatea de ploaie va fi ridicată în mare parte a intervalului de referință, în special în perioada 15-19 iunie când vor fi posibile local cantități de apă mai însemnate.

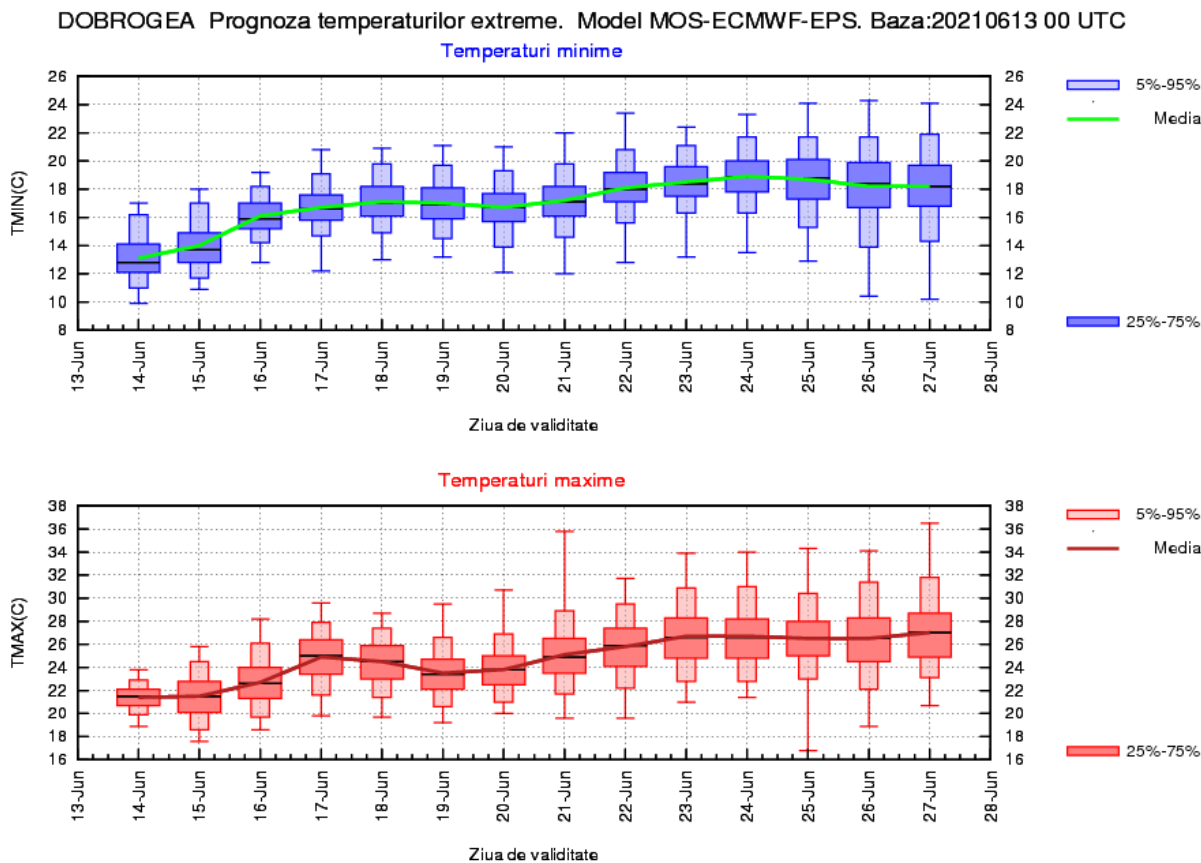

## MUNTENIA

În primele zile ale intervalului, vremea va fi răcoară, cu medii ale maximelor termice de 22..25 de grade și ale minimelor de 9...14 grade. Ulterior, regimul termic va deveni normal pentru această perioadă a anului, cu temperaturi diurne de 26...29 de grade și nocturne de 12...17 grade, mediat regional. În cea de-a doua săptămână vor fi și zile călduroase, în care maximele vor depăși local 30 de grade.

În prima săptămână, dar în special în perioada 14-16 iunie, se vor semnala local fenomene specifice instabilității atmosferice (averse și descărcări electrice). Probabilitatea de ploaie va fi relativ ridicată și în unele zile din cea de-a doua săptămână.

MUNTENIA Prognoza temperaturilor extreme. Model MOS-ECMWF-EPS. Baza:20210613 00 UTC

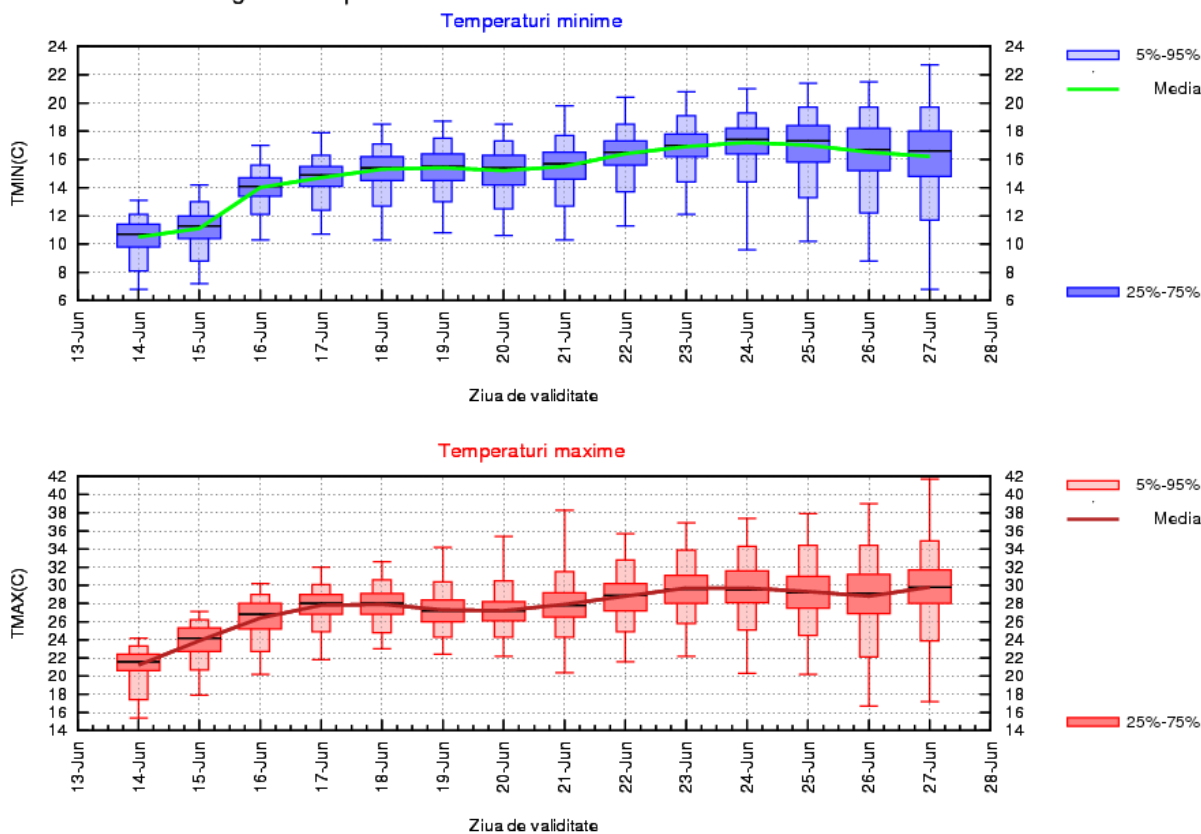



## OLTENIA

Pe parcursul primei săptămâni, vremea va fi în încălzire treptată, dar semnificativă, astfel că de la valori ușor sub cele normale pentru a doua decadă a lunii iunie în primele zile (maxime de 23...27 de grade și minime de 9...13 grade) temperatura aerului va ajunge până la medii diurne de 28...32 de grade și nocturne de 15...19 grade. În cea de-a doua săptămână, vor fi ușoare variații termice, dar vremea se va menține călduroasă în majoritatea zilelor, cu temperaturi maxime de 30...32 de grade, mediat regional.

În prima parte a intervalului de referință, vor fi averse pe spații restrânse, în special în orele după-amiezilor. Din 22 iunie, probabilitatea de ploaie va fi mai ridicată.

OLTENIA Prognoza temperaturilor extreme. Model MOS-ECMWF-EPS. Baza:20210613 00 UTC

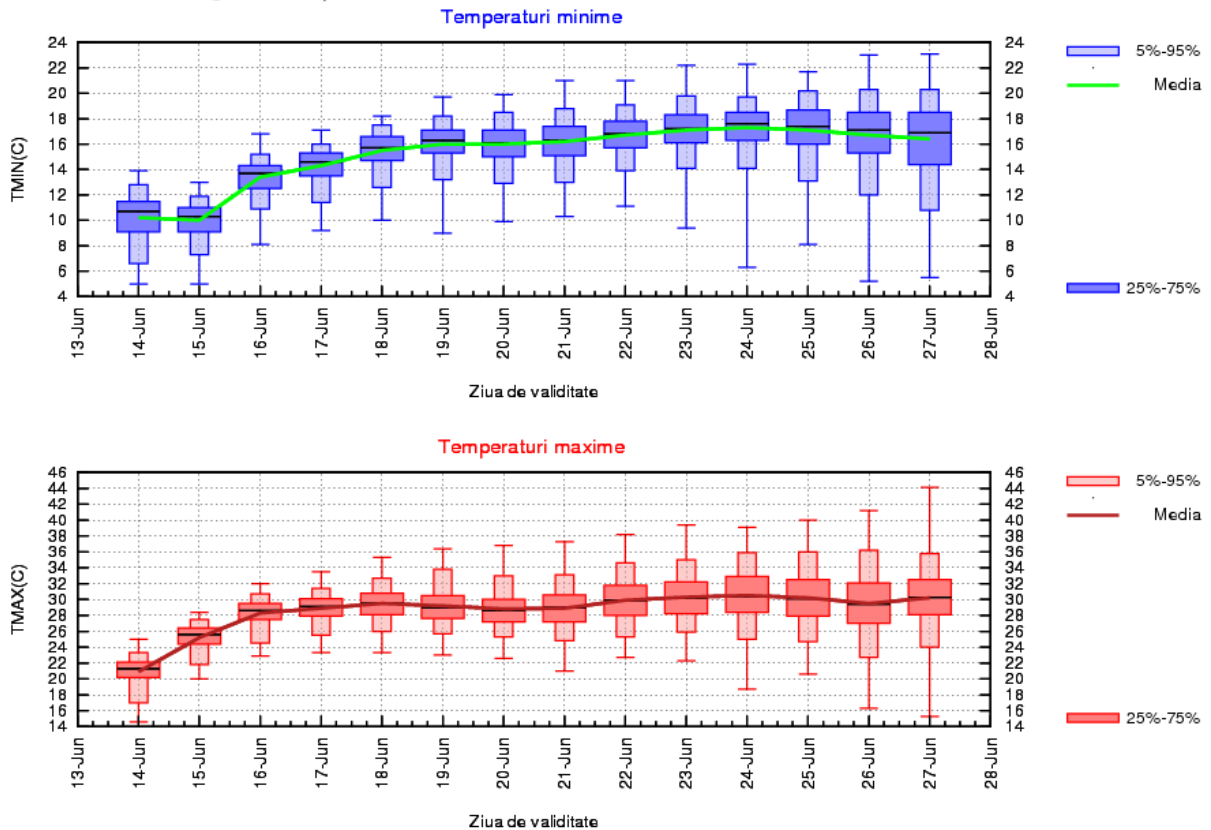

## LA MUNTE

Vremea va fi răcoroasă la începutul intervalului, când se vor înregistra valori diurne de 8...16 grade și nocturne de 2...8 grade. Ulterior, vremea se va încălzi, devenind normală pentru a doua jumătate a lunii iunie; temperaturile maxime vor fi de 14...22 de grade, iar minimele de 8...14 grade, iar până la sfârșitul perioadei nu sunt estimate variații termice semnificative.

În special în primele zile ale intervalului, aversele vor fi frecvente și local însemnate cantitativ, dar probabilitatea de ploaie va fi ridicată și în cea de-a doua săptămână.

