



MINISTERUL MEDIULUI,
APELOR ȘI PĂDURILOR



ADMINISTRAȚIA NAȚIONALĂ
DE METEOROLOGIE



ACTUALIZARE ESTIMĂRI METEOROLOGICE PENTRU INTERVALUL

31.03.2025 - 28.04.2025

Estimările meteorologice pentru patru săptămâni sunt realizate de către ECMWF - Centrul European pentru Prognoze pe Medie Durată. Este estimată media săptămânală a abaterilor temperaturii aerului și a cantităților de precipitații față de media perioadei 2005-2024.

Fenomenele extreme cu o durată scurtă de manifestare nu pot fi prognozate cu ajutorul acestui produs.

Data actualizării : 31 Martie 2025

Săptămâna 31.03.2025 – 07.04.2025

TEMPERATURA AERULUI

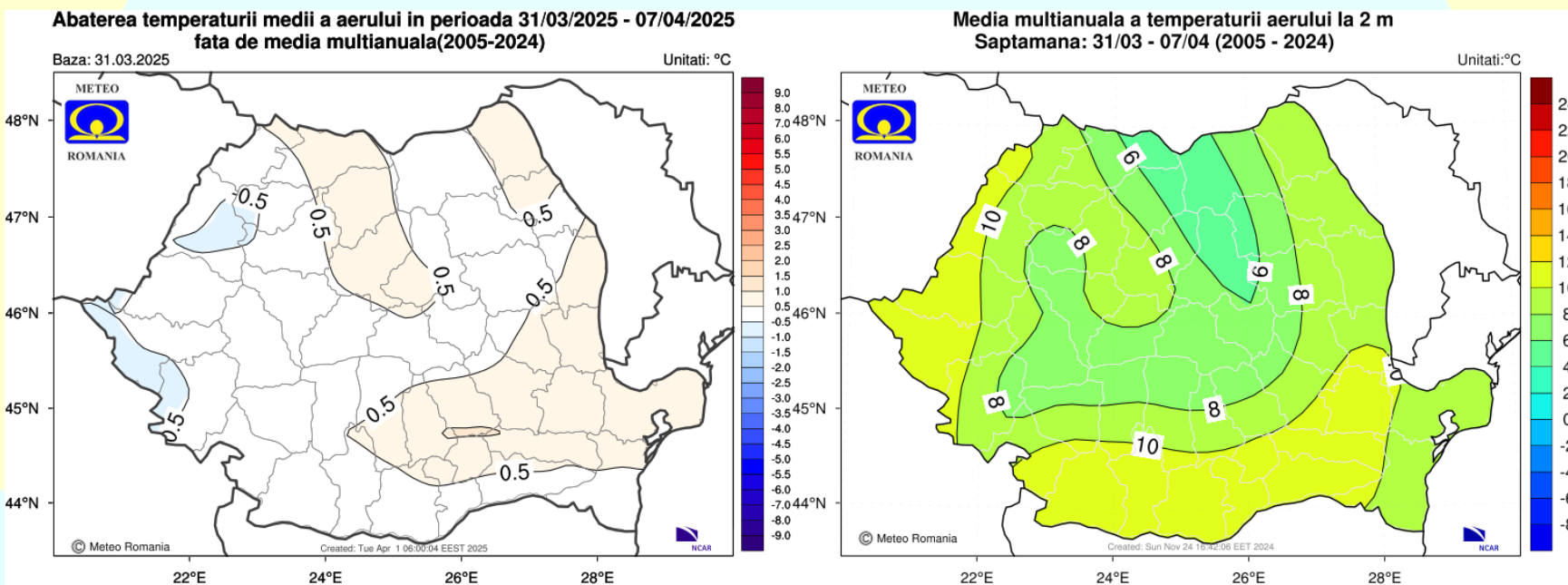

Valorile termice se vor situa în jurul celor specifice pentru această săptămână, pe întreg teritoriul României.

Săptămâna 31.03.2025 – 07.04.2025

CANTITĂȚILE DE PRECIPITAȚII

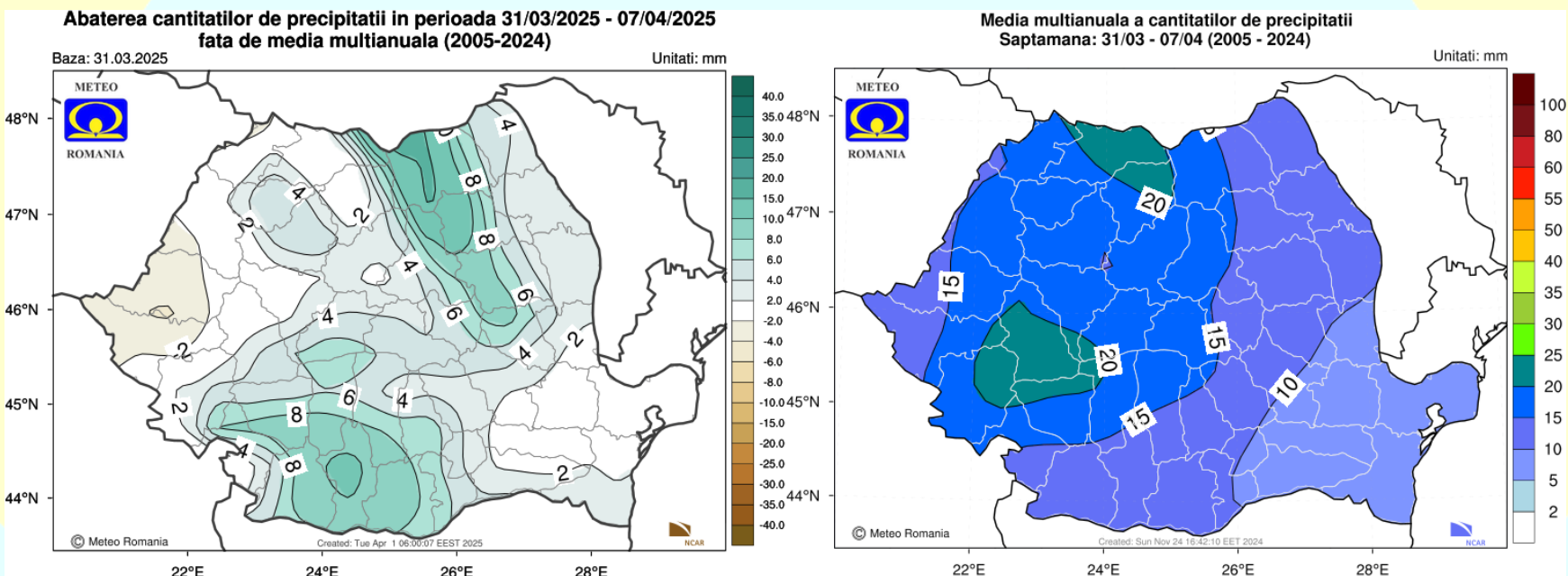

Regimul pluviometric va fi local excedentar în regiunile sudice, nord-estice și la munte, iar în rest va fi în general apropiat de cel normal pentru acest interval.

Săptămâna 07.04.2025 – 14.04.2025

TEMPERATURA AERULUI

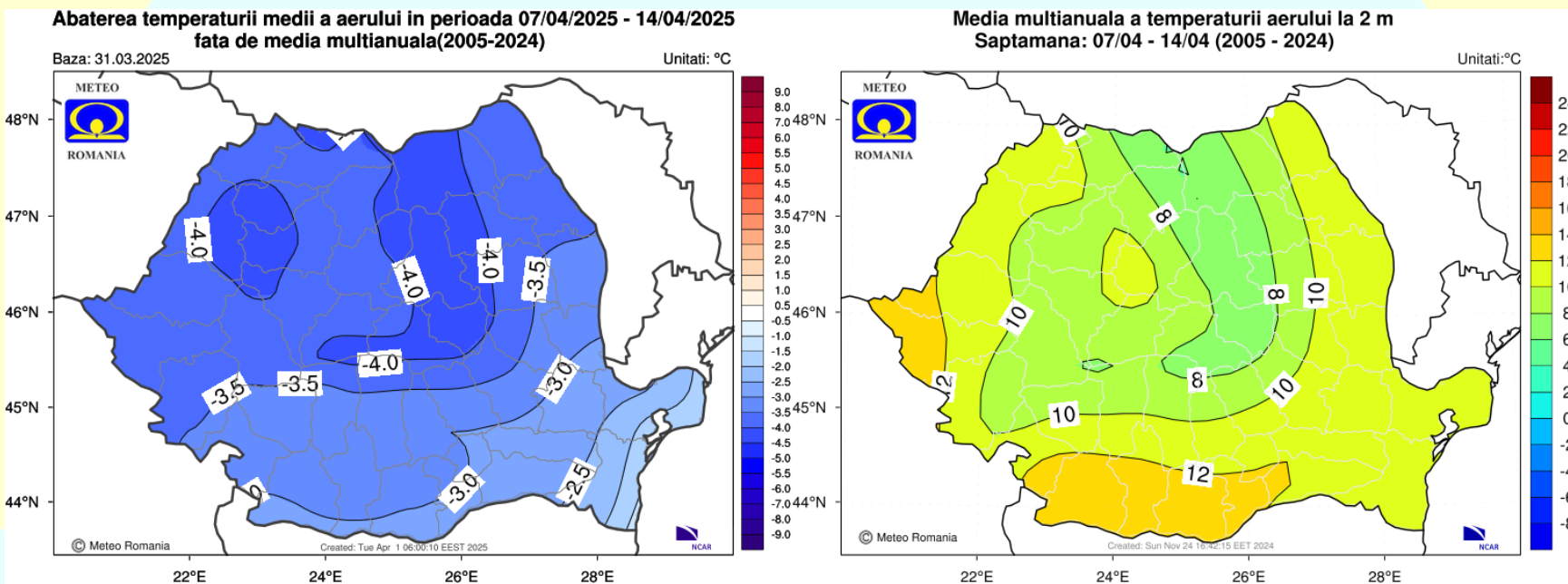

Temperaturile medii vor fi mai coborâte decât cele normale pentru această perioadă la nivelul întregii țări, dar mai ales în zonele montane.

Săptămâna 07.04.2025 – 14.04.2025

CANTITĂȚILE DE PRECIPITAȚII

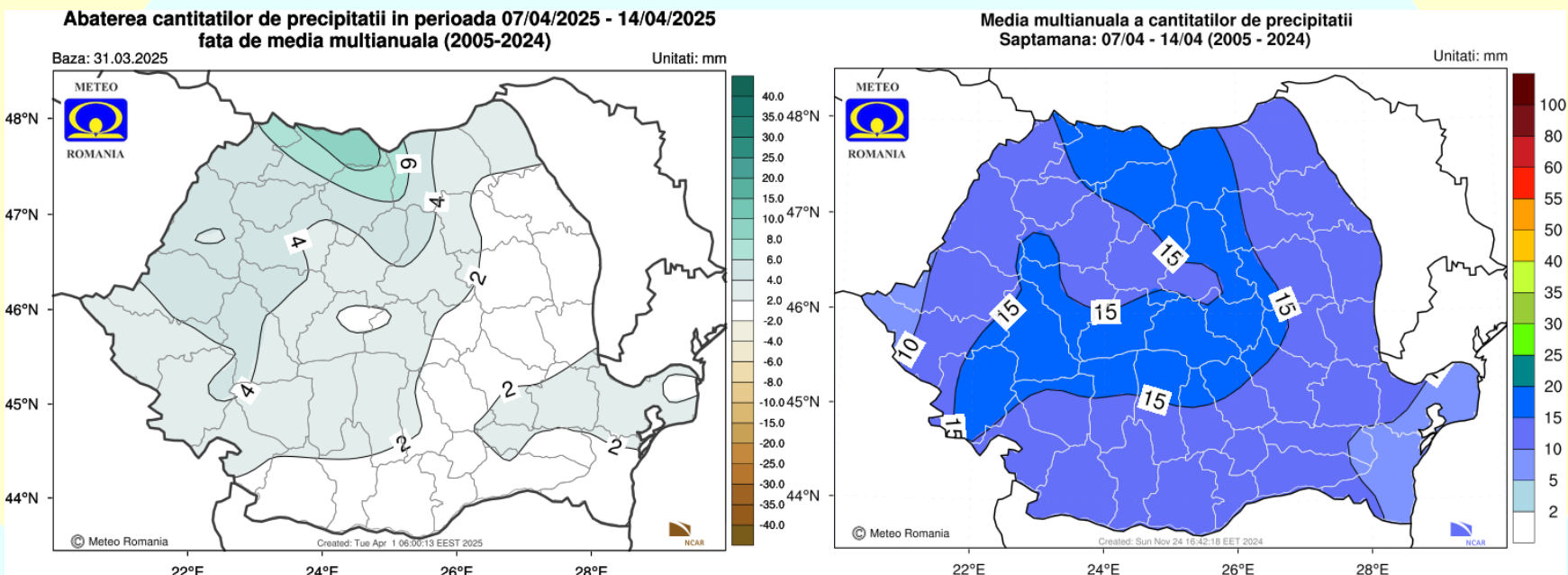

Cantitățile de precipitații vor fi ușor excedentare în regiunile intracarpatică, iar în rest vor fi în general apropiate de cele normale pentru acest interval.

Săptămâna 14.04.2025 – 21.04.2025

TEMPERATURA AERULUI

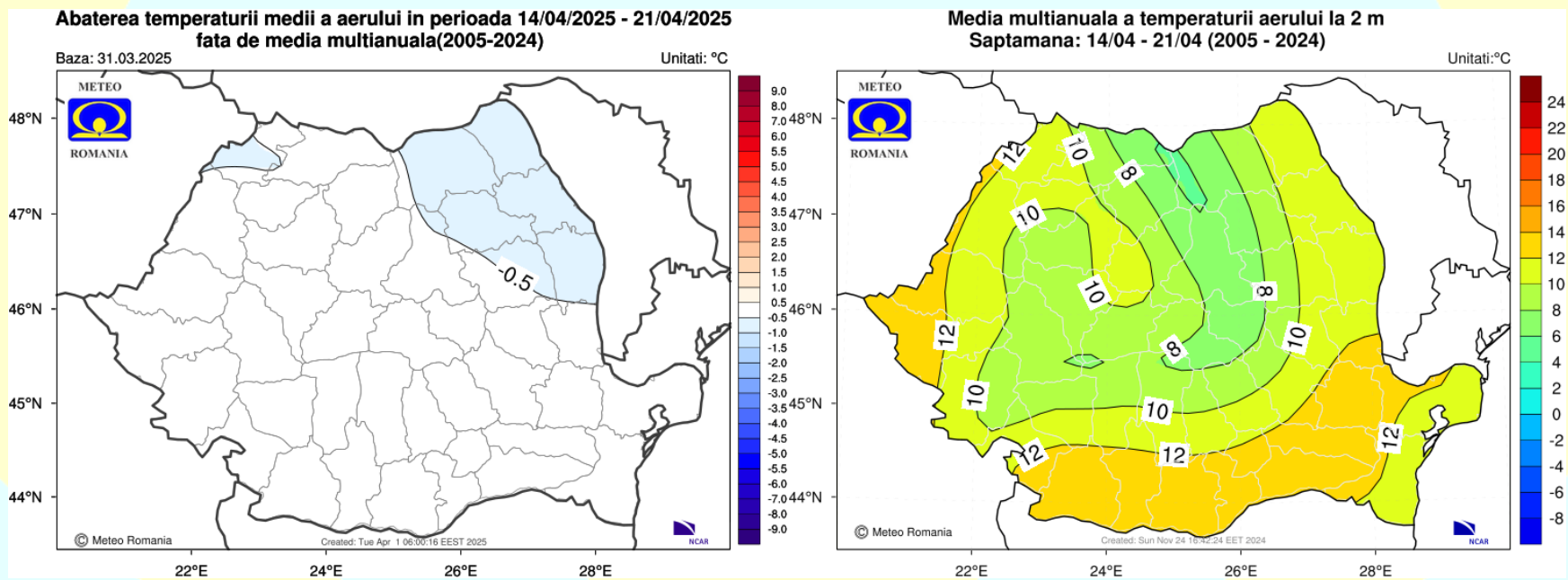

Temperatura medie a aerului va avea valori apropiate de cele normale pentru această perioadă, în cea mai mare parte a țării.

Săptămâna 14.04.2025 – 21.04.2025

CANTITĂȚILE DE PRECIPITAȚII

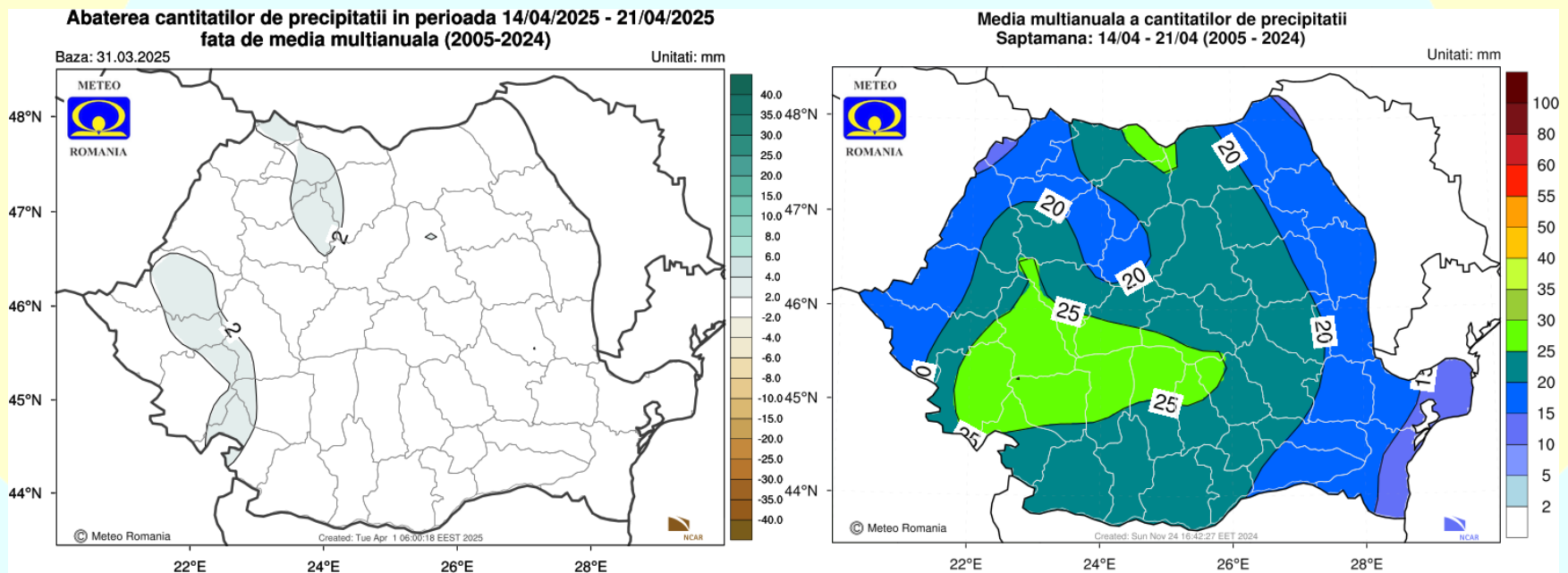

Regimul pluviometric va fi apropiat de cel normal pentru acest interval, în toate regiunile.

Săptămâna 21.04.2025 – 28.04.2025

TEMPERATURA AERULUI

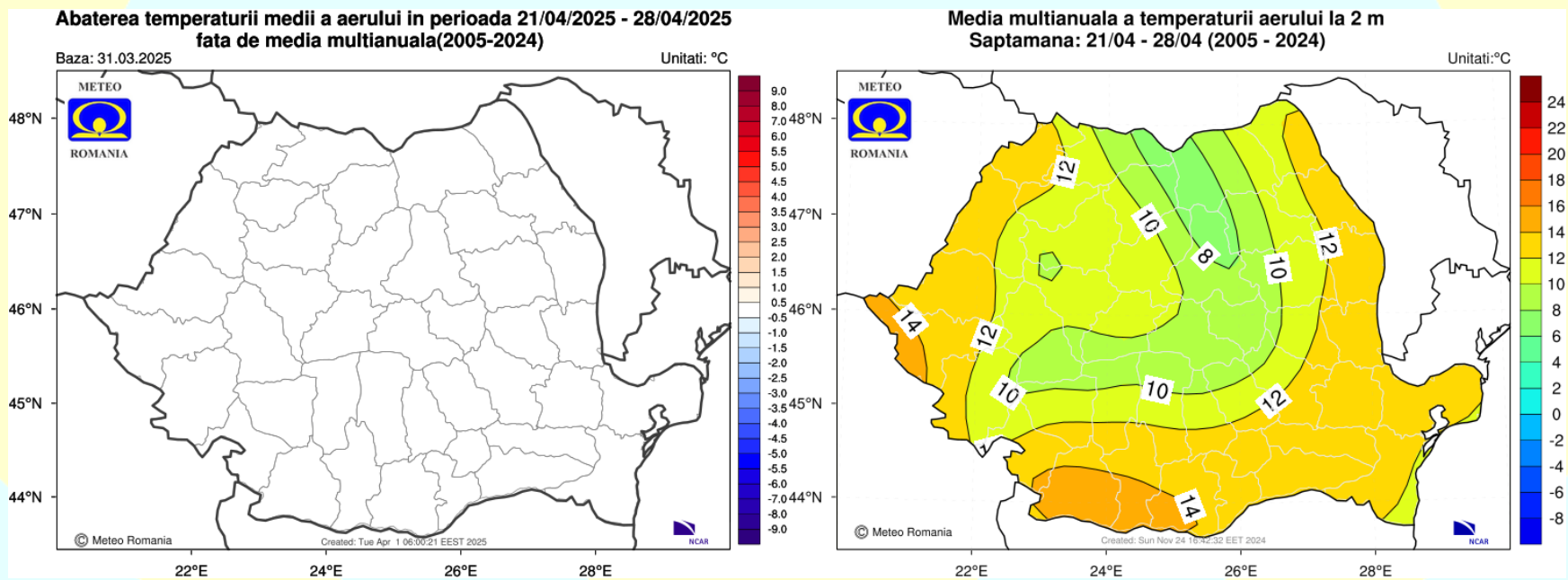

Mediile valorilor termice vor fi apropiate de cele specifice pentru această săptămână, pe întreg teritoriul României.

Săptămâna 21.04.2025 – 28.04.2025

CANTITĂȚILE DE PRECIPITAȚII

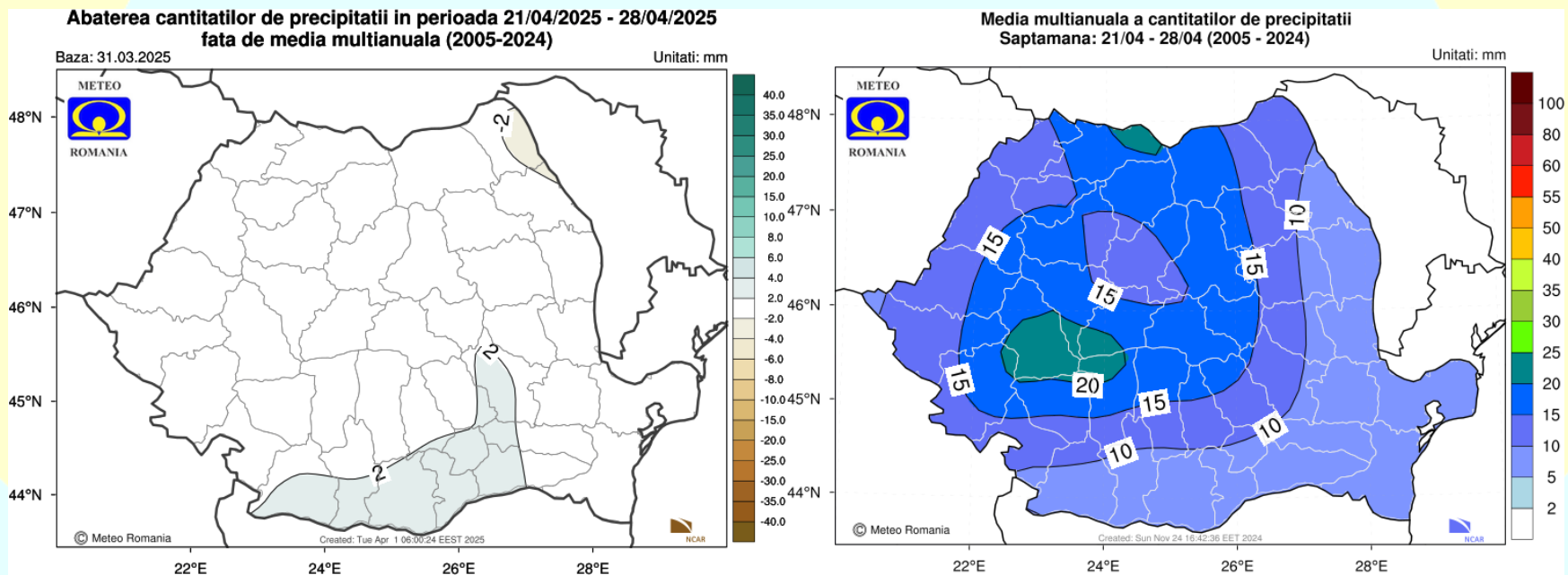

Cantitățile de precipitații vor fi apropiate de cele normale pentru această perioadă în cea mai mare parte a țării.